

## CORTE TIPO SECTOR BALIZAS DE BORDE DE PISTA, BORDE DE RODAJE

REV	FECHA	DESCRIPCIÓN	ELABORÓ
00	06/06/2023	VERSIÓN INICIAL	RD
		<b>AEROPUERTO INTERNACIONAL ROSARIO</b> <b>"ISLAS MALVINAS"</b> Rehabilitación Integral Pista 02-20 Balizamiento // CAT III	
		BALIZAS ELEVADAS DATALLE DE MONTAJE	LÁMINA: 1/4
		1210-AIR-PE-290422	ESCALA: 1:1000
		ELABORÓ Y REVISÓ: ING. ROBERTO DADATTO	APROBÓ: .....
		CONTROLÓ Y APROBÓ: ING. NICOLAS PONCINO	
		APROBÓ Y ELEVO: ING. NICOLAS PONCINO	

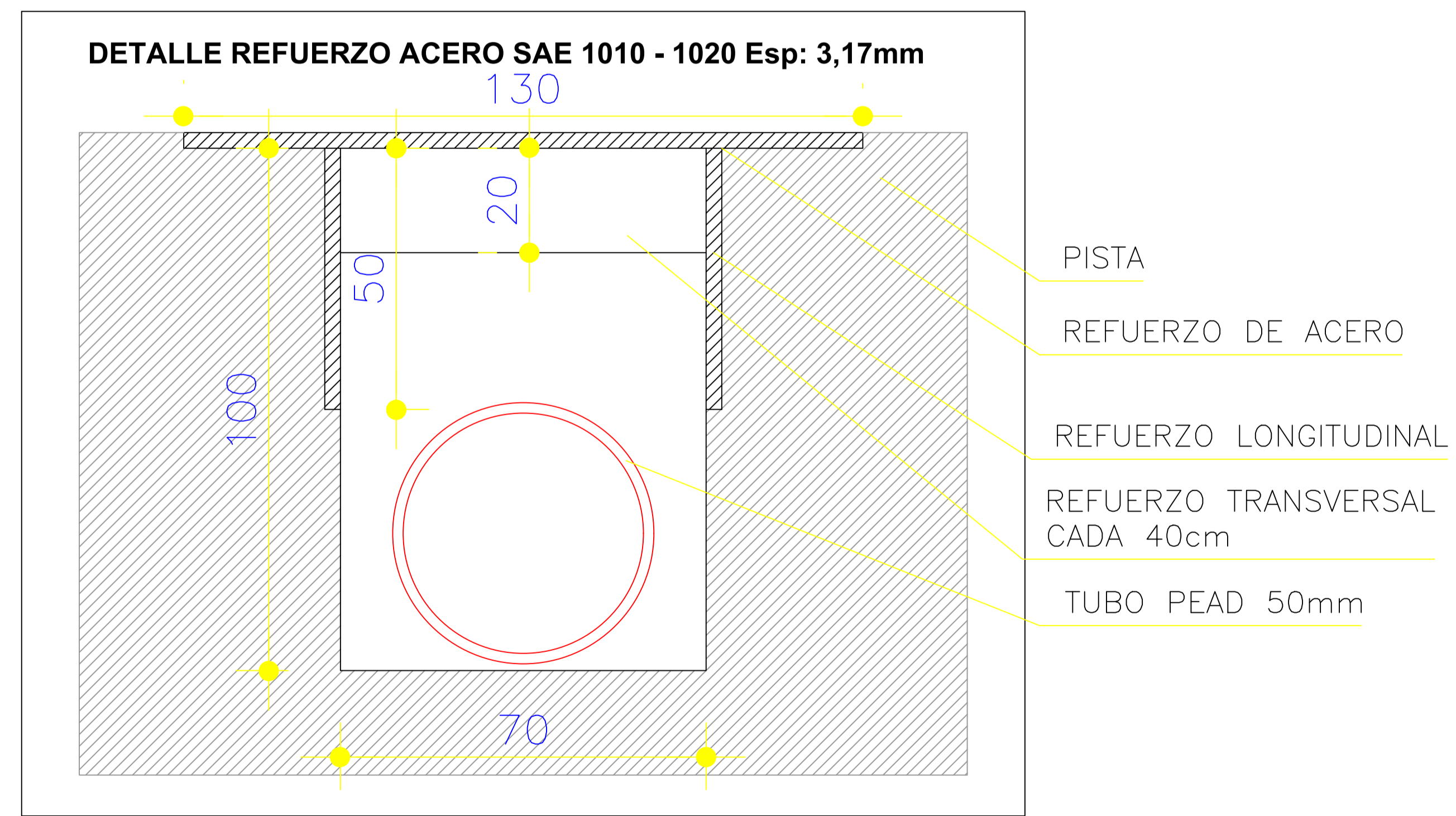

Provincia de Santa Fe

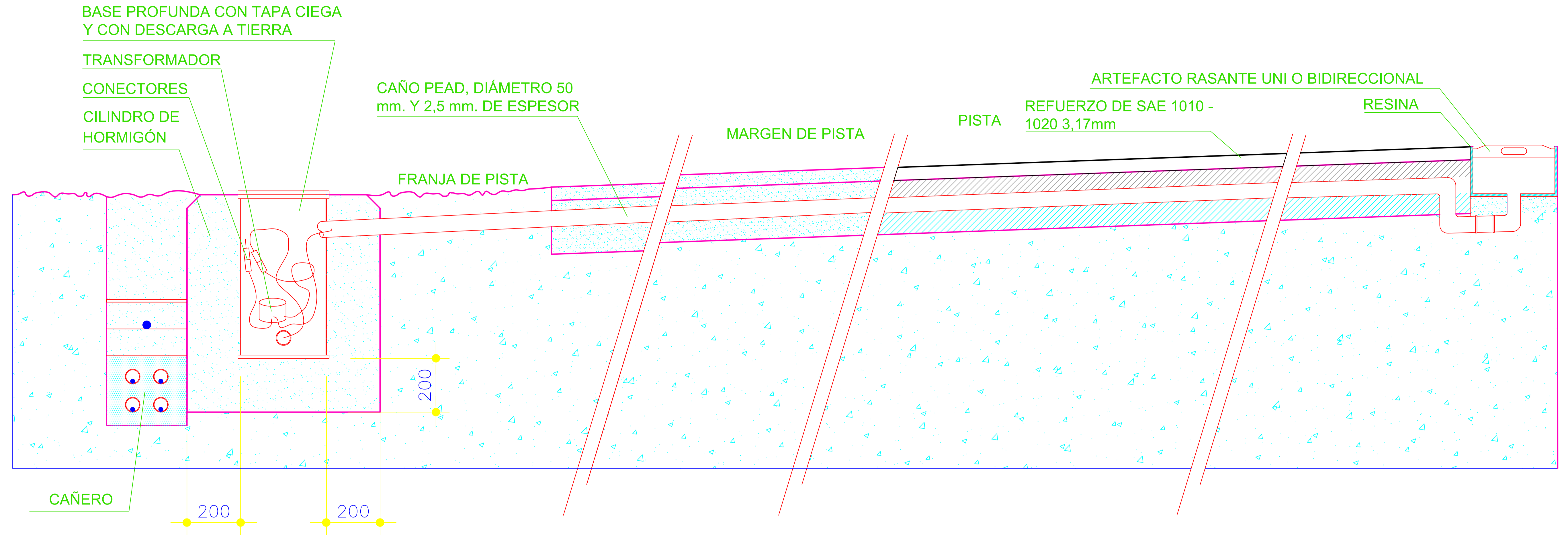

**NOTA:**  
CORTE TIPO SECTOR BALIZAS DE BORDE DE PISTA RASANTES, EJE DE PISTA, EJE DE RODAJE, TDZ, TDY  
PARA TDZ Y TDY SE REPITE LA MISMA CANALIZACIÓN, CON EL REFUERZO DE ACERO, RESPETANDO LAS DISTANCIAS ENTRE LUMINARIAS IMPUESTAS POR NORMATIVA.

REFUERZO A MODO ILUSTRATIVO. CORRESPONDE AL COTRATISTA ENCARGADO DE LA OBRA CIVIL, DE CANALIZACIONES, HACER EL REPLANTEO CON EL FIN DE VERIFICAR LA TOLERANCIA DE LA ESTRUCTURA Y OPTIMIZACIÓN DE MATERIALES

MEDIDAS EN mm

00	06/06/2023	VERSIÓN INICIAL		RD
REV	FECHA	DESCRIPCIÓN	ELABORÓ	
<b>AEROPUERTO INTERNACIONAL ROSARIO</b> <b>"ISLAS MALVINAS"</b> Rehabilitación Integral Pista 02-20 Balizamiento // CAT III				
BALIZAS RASANTES DATALLE DE MONTAJE			LÁMINA: 4/4	 <b>Provincia de Santa Fe</b>
1210-AIR-PE-290422			ESCALA: 1:1000	
ELABORÓ Y REVISÓ: ING. ROBERTO DADATTO	CONTROLÓ Y APROBÓ: ING. NICOLAS PONCINO	APROBÓ Y ELEVO: ING. NICOLAS PONCINO	APROBÓ:	





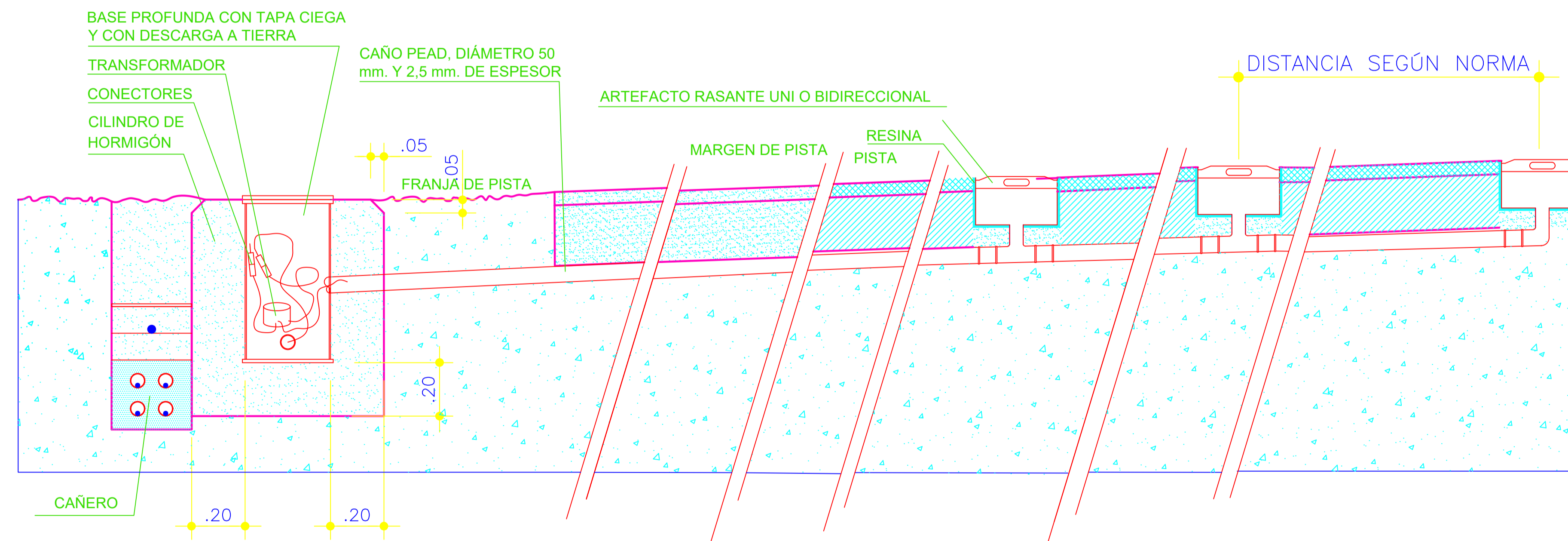

**CORTE TIPO SECTOR BALIZAS DE TDZ - TWY**

00	06/06/2023	VERSIÓN INICIAL		RD
REV	FECHA	DESCRIPCIÓN	ELABORÓ	
 <p><b>AEROPUERTO INTERNACIONAL ROSARIO</b> ISLAS MALVINAS</p>		<p><b>AEROPUERTO INTERNACIONAL ROSARIO</b> <b>"ISLAS MALVINAS"</b> Rehabilitación Integral Pista 02-20 Balizamiento // CAT III</p> <p>BALIZAS RASANTES: CONFIG TDZ-TWY DATALLE DE MONTAJE</p> <p>1210-AIR-PE-290422</p>	<p>LÁMINA: 3/4</p> <p>ESCALA: 1:1000</p> <p>APROBÓ: ----</p>	 <p>Provincia de Santa Fe</p>
ELABORÓ Y REVISÓ: ING. ROBERTO DADATTO		CONTROLÓ Y APROBÓ: ING. NICOLAS PONCINO	APROBÓ Y ELEVO: ING. NICOLAS PONCINO	

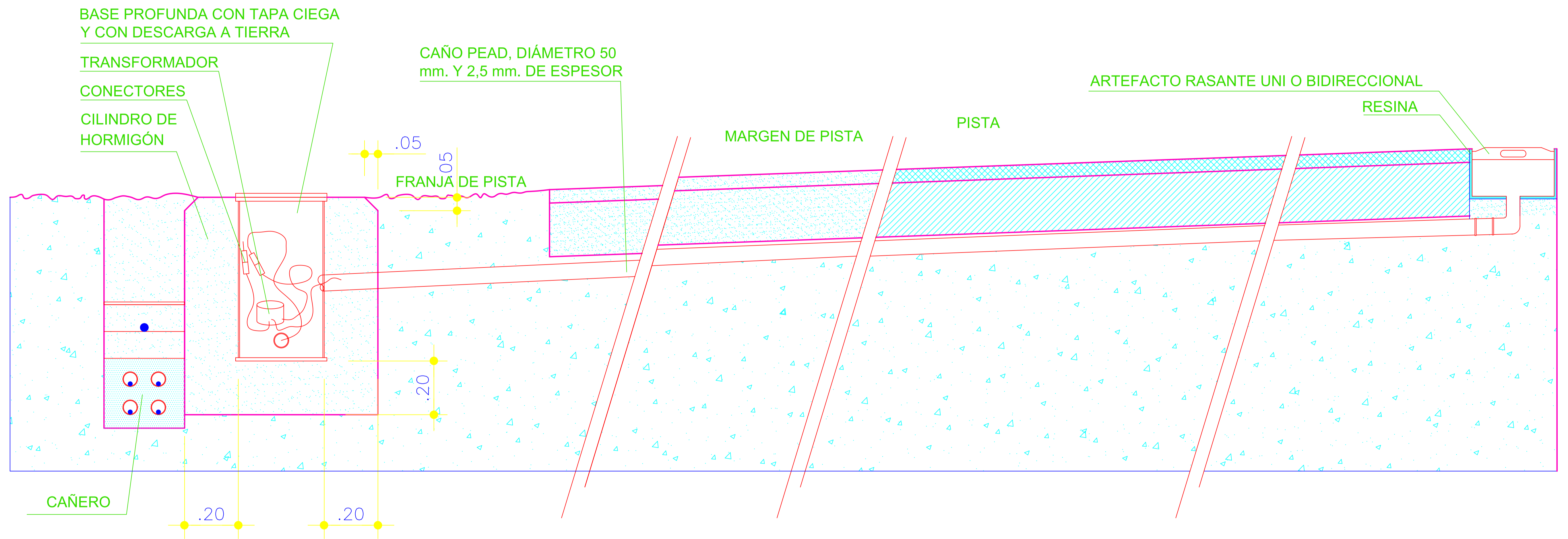

**CORTE TIPO SECTOR BALIZAS DE BORDE DE PISTA RASANTES, EJE DE PISTA, EJE DE RODAJE.**

REV	FECHA	DESCRIPCIÓN	ELABORÓ
00	06/06/2023	VERSIÓN INICIAL	RD
		<b>AEROPUERTO INTERNACIONAL ROSARIO</b> <b>"ISLAS MALVINAS"</b> Rehabilitación Integral Pista 02-20 Balizamiento // CAT III	
		BALIZAS RASANTES DATALLE DE MONTAJE	LÁMINA: 2/4
		1210-AIR-PE-290422	ESCALA: 1:1000
		ELABORÓ Y REVISÓ: ING. ROBERTO DADATTO	APROBÓ: .....
		CONTROLÓ Y APROBÓ: ING. NICOLAS PONCINO	
		APROBÓ Y ELEVO: ING. NICOLAS PONCINO	



Provincia de Santa Fe