

CABECERA 02

436

PAPI OESTE. CABECERA 02

- 10,00 PAPI N°1 : 3°30'
- 10,00 PAPI N°2 : 3°10'
- 10,00 PAPI N°3 : 2°50'
- 10,00 PAPI N°4 : 2°30'

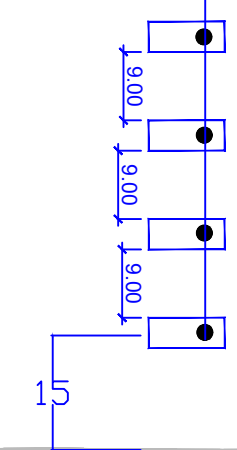

● 9,80

● 10,00

● 9,80

- 10,00 PAPI N°4 : 2°30'
- 10,00 PAPI N°3 : 2°50'
- 10,00 PAPI N°2 : 3°10'
- 10,00 PAPI N°1 : 3°30'

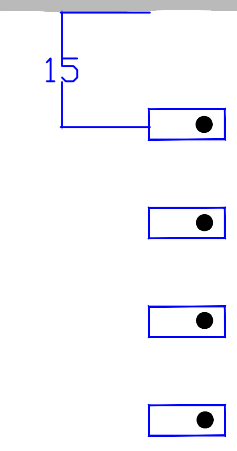

PAPI ESTE. CABECERA 02

CABECERA 20

561

PAPI OESTE. CABECERA 20

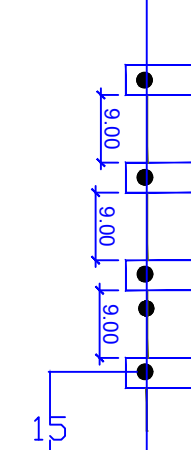

- 10,00 PAPI N°1 : 3°30'
- 10,00 PAPI N°2 : 3°10'
- 10,00 PAPI N°3 : 2°50'
- 10,00 PAPI N°4 : 2°30'

● 9,80

● 10,00

● 9,80

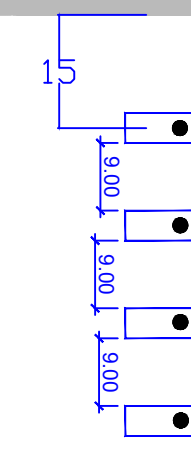

- 10,00 PAPI N°4 : 2°30'
- 10,00 PAPI N°3 : 2°50'
- 10,00 PAPI N°2 : 3°10'
- 10,00 PAPI N°1 : 3°30'

PAPI ESTE. CABECERA 20

NOTA:
LAS ALTIMETRÍAS SON EN BASE AL PROYECTO, EN EL MONTAJE SE AJUSTARÁN Y EL CONTRATISTA DEBE PRESENTAR EL CONFORME A OBRA CON LAS COTAS FINALES

REV	FECHA	DESCRIPCIÓN	ELABORÓ
00	06/06/2023	VERSIÓN INICIAL	RD

 <p>AEROPUERTO INTERNACIONAL ROSARIO ISLAS MALVINAS</p>	AEROPUERTO INTERNACIONAL ROSARIO "ISLAS MALVINAS" Rehabilitación Integral Pista 02-20 Balizamiento // CAT III		 Provincia de Santa Fe	
	PAPIs UBICACIÓN Y ALTIMETRÍA 1190-AIR-PE-290422			LÁMINA: 1
				ESCALA: S/E
	ELABORÓ Y REVISÓ: ING. ROBERTO DADATTO	CONTROLÓ Y APROBÓ: ING. NICOLAS PONCINO		APROBÓ Y ELEVO: ING. NICOLAS PONCINO