

H-H

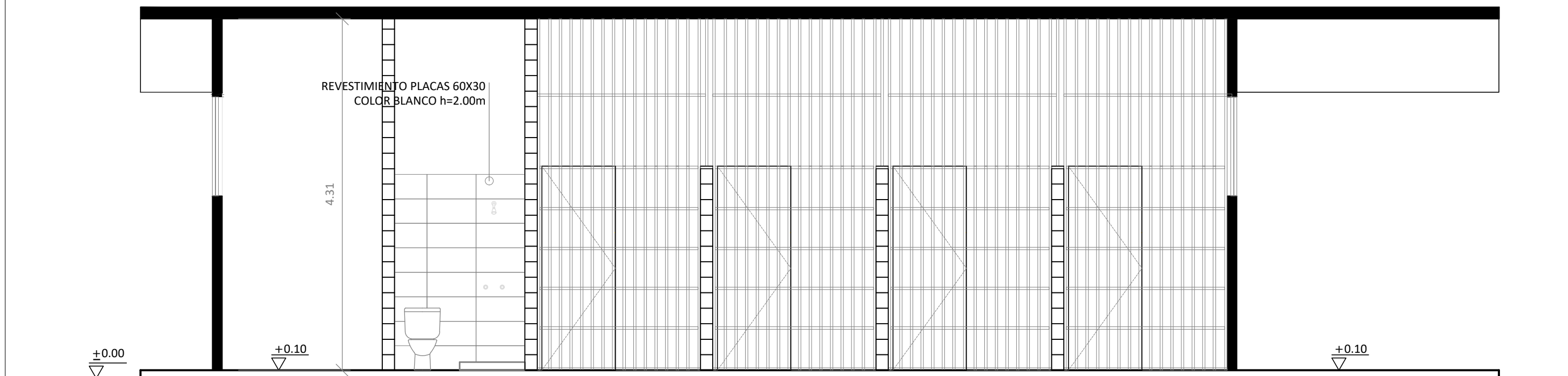

I-I

**NOTA: TODAS LAS MEDIDAS SON ORIENTATIVAS Y DEBERAN SER VERIFICADAS EN EL SITIO POR EL CONTRATISTA**



**AEROPUERTO  
INTERNACIONAL  
ROSARIO**  
ISLAS MALVINAS

**ACONDICIONAMIENTO SANITARIOS Y NUEVOS CALABOZOS PSA**

Cortes transversales 2

INTERVINO: Area Técnica	DIBUJO: Arq. Alina Cuervo Arq. Marina Zubi Arq. Carlos Costanzo	FECHA: 18/07/19	ESCALA: de dibujo: 1 : 1 de ploteo: 1 : 50	LAM. N° 14/20
----------------------------	--	--------------------	--	------------------

\\132.147.160.2\tecnical\Dep. de As. Tecnicos Aeronauticos\Obras\Compañía PSA - vestuarios\2019\LICITACION JULIO 2019\PLANOS\VESTUARIOS PSA - 16 agosto 2019.dwg