

PLANTA ALTA

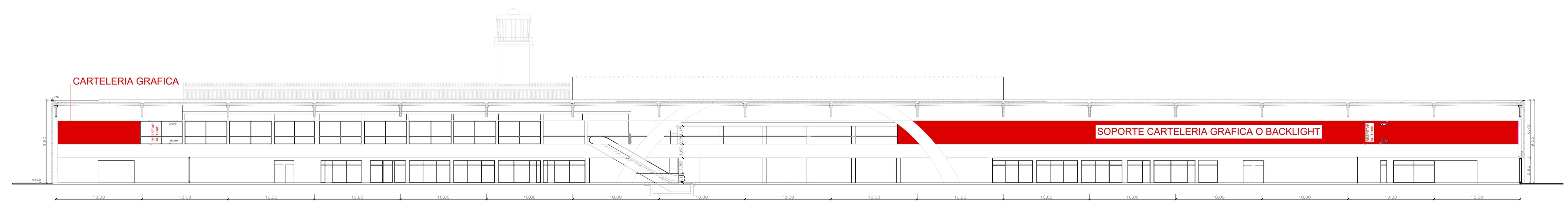
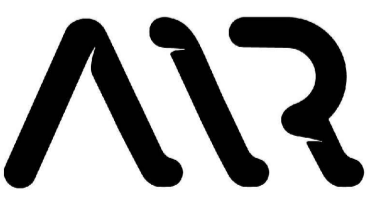

VISTA OESTE

- LOS PLANOS SON ORIENTATIVOS.
- EL AEROPUERTO PUEDE MODIFICAR Y AJUSTAR LOS PLANOS SIN QUE ESTO IMPLIQUE UN CAMBIO EN LOS PRECIOS.
- EL DISEÑO, TIPO Y UBICACION DE LA PUBLICIDAD, ESTAN SUJETOS A LA APROBACION DEL AEROPUERTO.
- EL ADJUDICATARIO SE HARA CARGO DE LOS SOPORTES Y PANTALLAS, Y DE SU COLOCACION, ESTANDO LOS MISMOS SUJETOS A LA APROBACION DEL AEROPUERTO.
- DURANTE EL PERIODO COMPRENDIDO ENTRE NOVIEMBRE 2018 A MARZO DE 2019, ALGUNOS ESPACIOS PUBLICITARIOS ESTARAN AFECTADOS A LA PROMOCION DE LOS JUEGOS OLIMPICOS. ANTE CUALQUIER DUDA, CONSULTAR CON EL AEROPUERTO.
- LOS VIDEOWALLS Y PANTALLAS TENDRAN TIEMPO DESTINADO A INFORMACION INSTITUCIONAL DEL AIR.

 AEROPUERTO INTERNACIONAL ROSARIO ISLAS MALVINAS	PUBLICIDAD			PP2
	Planta Alta y Vista interior			
INTERVINO: Dto. Proyectos Especiales	DIBUJO: Arq. Carolina Bonaldi	FECHA: 11/05/18	ESCALA:	LAM. N° 2
\\132.147.160.2\tecnic\PERSONALES\Carolina_Bonaldi\Publicidad.dwg				