



Ministerio de Infraestructura y Transporte
Aeropuerto Internacional Rosario
"Islas Malvinas"



Rosario, 29 de Diciembre de 2017

Ref. Licitación Pública N° 11/2017
Expediente N° 01806-00001190-8

Objeto: EJECUCIÓN NUEVA TERMINAL DE PASAJEROS - PRIMERA ETAPA - AEROPUERTO INTERNACIONAL DE ROSARIO

CIRCULAR ACLARATORIA N° 18 - SIN CONSULTA

Respecto a la obra de referencia se aclaran los siguientes temas:

SOBRE EL ANEXO 3 DEL PET, ÍTEM 24 PISO DE BALDOSAS GRANÍTICAS

DE LAS ESPECIFICACIONES

01. No debe considerarse este ítem. Para este sector debe considerarse el tipo de piso especificado en el ítem 12.2 del PETP: "Losa de hormigón e: 15 cm. Terminación raspinado con bordes llaneados.

SOBRE EL ÍTEM 10 CUBIERTAS

DE LAS ESPECIFICACIONES

02. Se adjunta esquema indicativo de ubicación de los tipos de cubiertas.

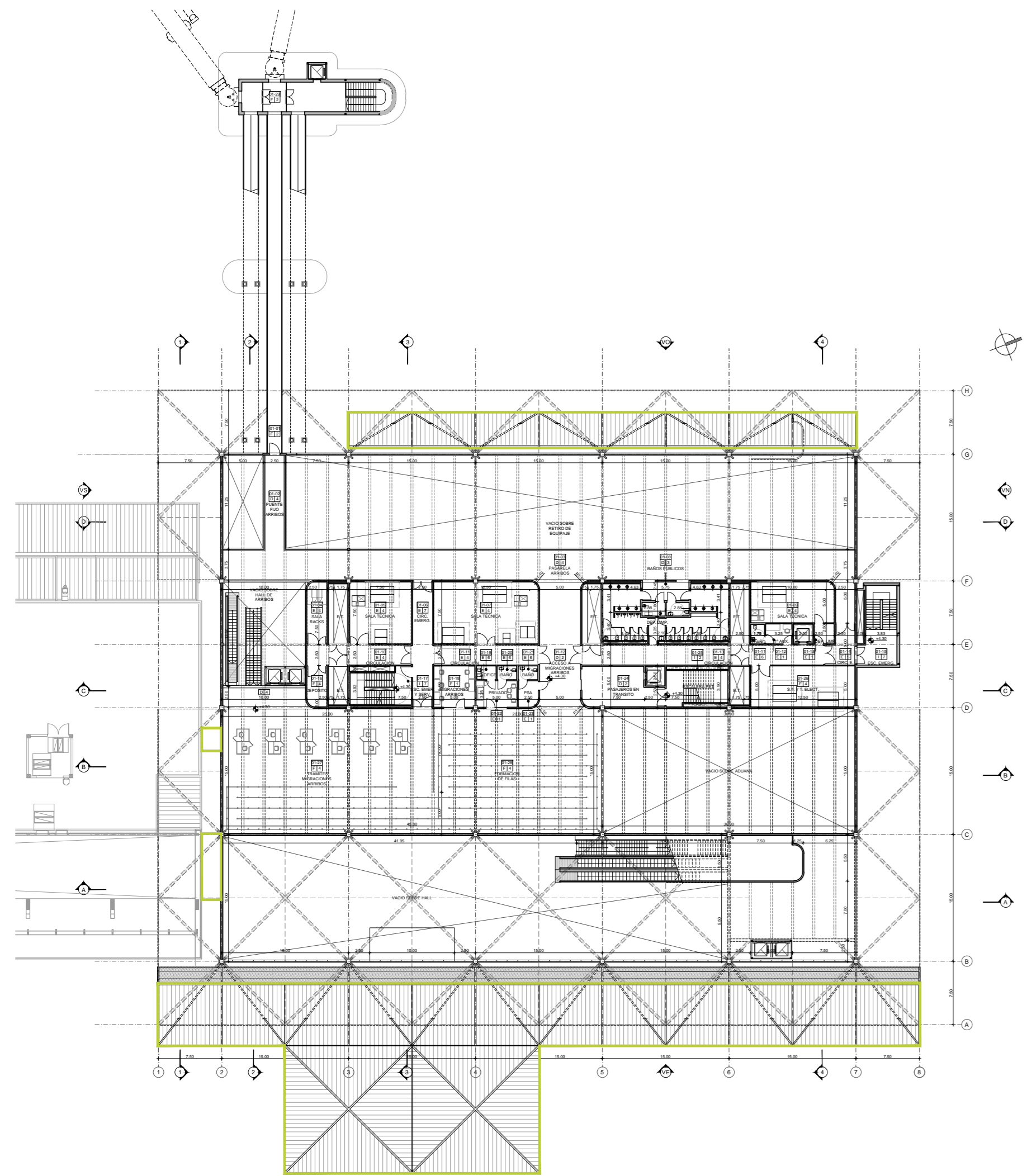

PLANTA 1º PISO - NIVEL +4.30 m
ESCALA 1:500

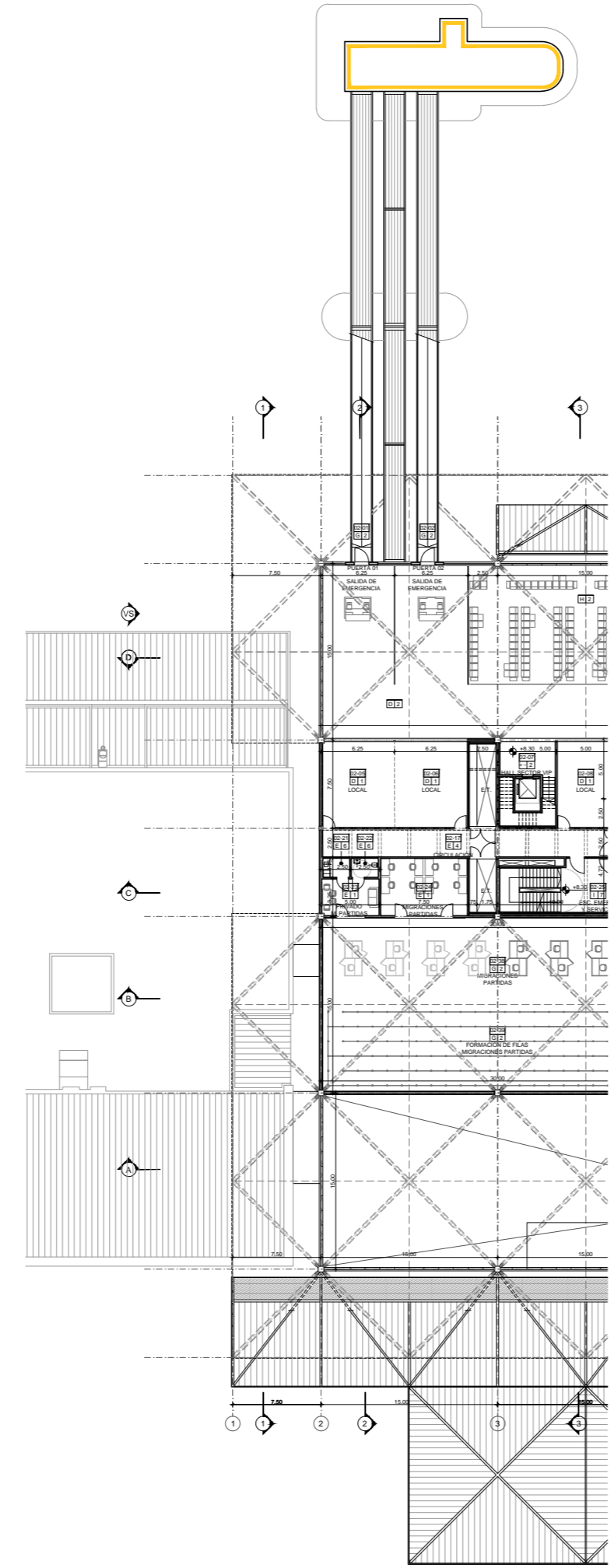

PLANTA 2º PISO - NIVEL +8.30 m
ESCALA 1:500

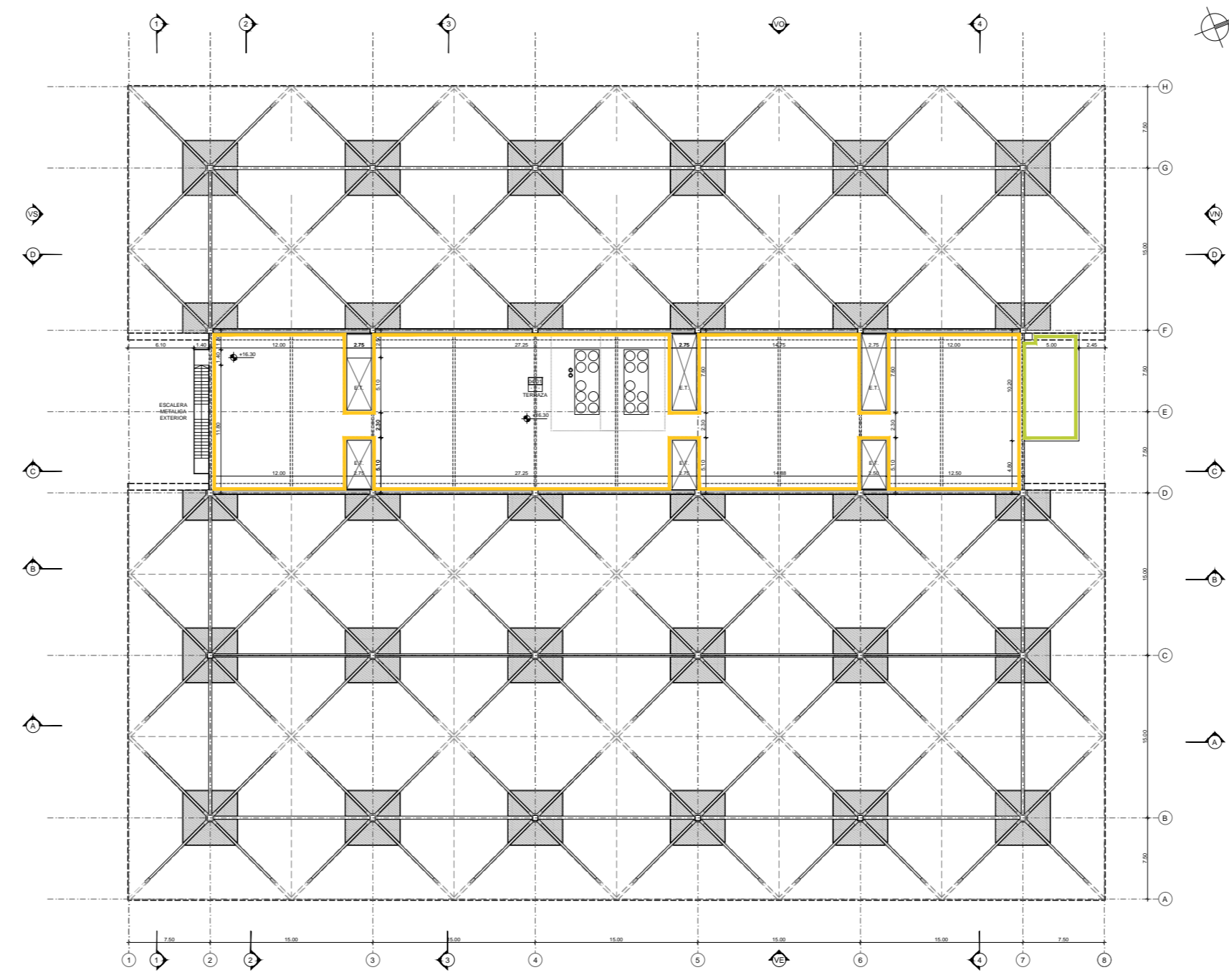

PLANTA 4º PISO - NIVEL +16.30 m
ESCALA 1:500

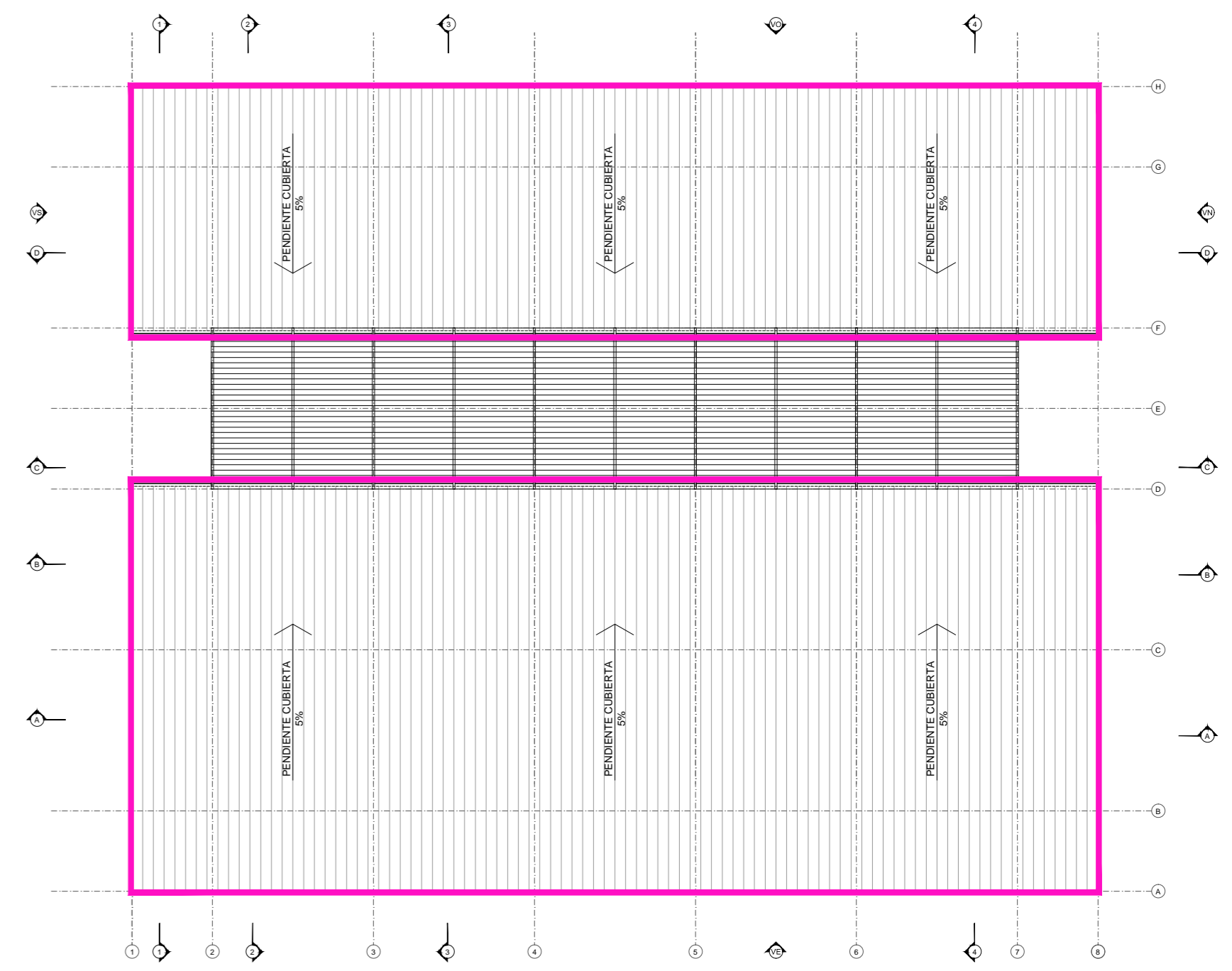

PLANTA CUBIERTA
ESCALA 1:500

- REFERENCIA CUBIERTAS**
- 9.1 PLANA COMPLETA - CON POLIUREA
 - 9.2.1 CUBIERTA METALICA - PANEL COMPUESTO E.CRESTA 11,6 CM - CON POLIUREA
 - 9.2.2 CUBIERTA METALICA - PANEL COMPUESTO E.CRESTA 6,6 CM - SIN POLIUREA