



AEROPUERTO
INTERNACIONAL
ROSARIO
ISLAS MALVINAS

MINISTERIO DE
INFRAESTRUCTURA
Y TRANSPORTE



Rosario, 21 de Junio de 2018

Ref. Licitación Pública N° 01/2018
Expediente N° 01806-0001267-5

Objeto: AMPLIACIÓN DEL SECTOR CABOTAJE

CIRCULAR ACLARATORIA N° 03 - SIN CONSULTA

Respecto a la obra de referencia, se presenta siguiente modificación a la nota aclaratoria N°02, recientemente publicada.

Nota N°03: En relación a la Nota aclaratoria N°02, publicada anteriormente, se realiza la siguiente modificación: La cubierta del sector semi-cubierto (exterior), lleva chapa trapezoidal T101 calibre 25, según se indica en el pliego de especificaciones técnicas particulares y planta de techos. Se adjunta el corte en sentido longitudinal (Corte B-B), con la modificación efectuada.

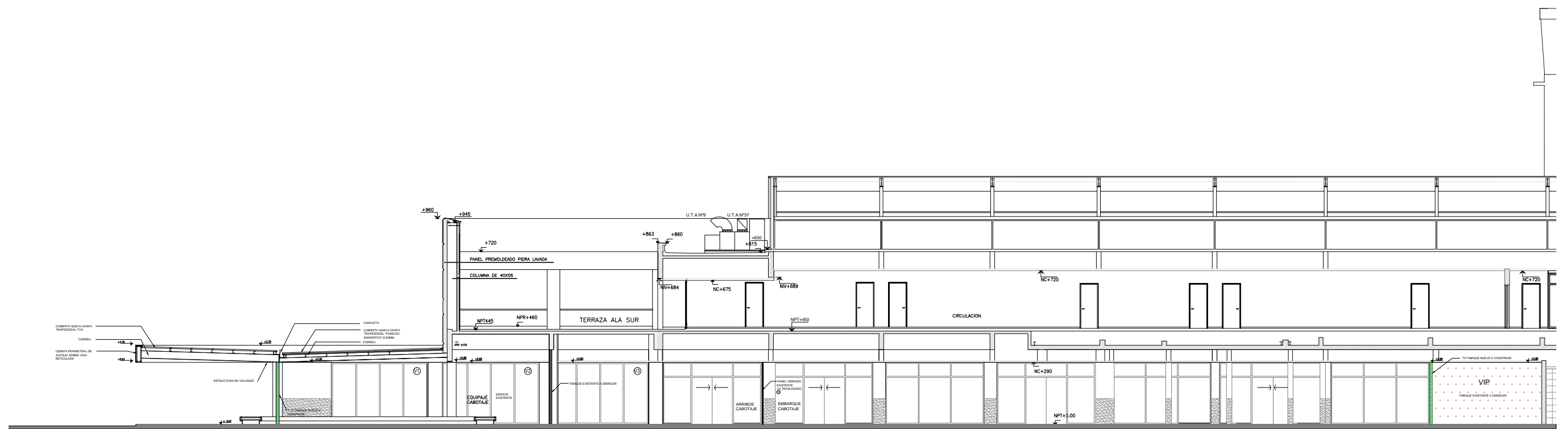

CORTE B-B



AEROPUERTO
INTERNACIONAL
ROSARIO
ISLAS MALVINAS

AMPLIACIÓN SECTOR CABOTAJE

Planta y vista

INTERVINO: Dto. Asuntos Técnicos	DIBUJO: Arq. Ariel Nencioni	FECHA: 01/02/18	ESCALA: 1:200	LAM. N° 2
-------------------------------------	--------------------------------	--------------------	------------------	--------------