



AEROPUERTO
INTERNACIONAL
ROSARIO
ISLAS MALVINAS

MINISTERIO DE
INFRAESTRUCTURA
Y TRANSPORTE



Rosario, 18 de Junio de 2018

Ref. Licitación Pública N° 01/2018
Expediente N° 01806-0001267-5

Objeto: AMPLIACIÓN DEL SECTOR CABOTAJE

CIRCULAR ACLARATORIA N° 2 - CON CONSULTA

Respecto a la obra de referencia, se presenta la respuesta elaborada en función de la consulta realizada vía web:

Consulta N°02: - Solicitamos geometrales de sección (cortes) para poder verificar la altura de los distintos muros a demoler, como así también los tabiques a construir interiores.

Respuesta: Se adjuntan los cortes de arquitectura en sentido longitudinal y transversal, indicando las alturas de los tabiques nuevos a construir y aquellos existentes a demoler. Las especificaciones técnicas se detallan, además, en el Pliego de Especificaciones Técnicas Particulares y en el plano de ubicación correspondiente. Los mismos, ya se encuentran publicados.

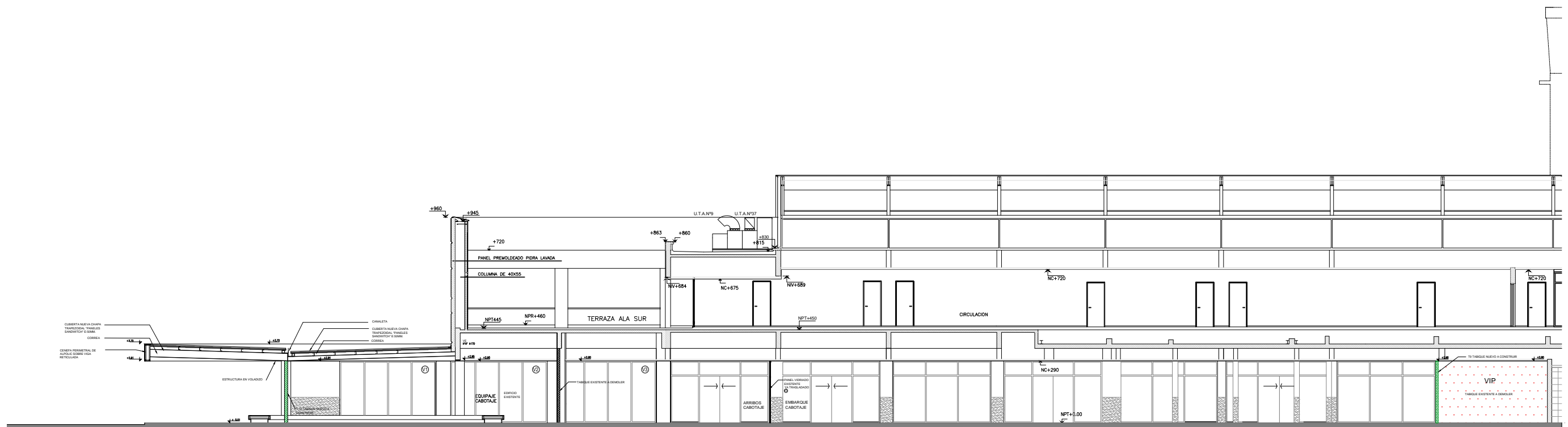

CORTE B-B



AMPLIACIÓN SECTOR CABOTAJE

Planta y vista

INTERVINO: Dto. Asuntos Técnicos	DIBUJO: Arq. Ariel Nencioni	FECHA: 01/02/18	ESCALA: 1:200	LAM. N° 2
-------------------------------------	--------------------------------	--------------------	------------------	--------------